



MPPE

DATA:  
30/03/2017

TIPO DE PROJETO:  
ARQUITETURA

FASE:  
PROJETO BASICO PREDIAL

GERENTE DE ARQUITETURA:  
ANA PATRICIA DE BIASE

EQUIPE DE ARQUITETURA:  
ALEXANDRE BAHIA VANDERLEI  
ANA MOURA  
ANA PATRICIA DE BIASE  
CHRISTINA GALAMBA  
RAFAEL BOTELHO

ESCALA(S):  
1/200

DESENHO:  
JANAÍNA MOTTA

ASSUNTO:

PROJETO DE REFORMA DA FACHADA DO CENTRO CULTURAL LOCALIZADA NA RUA DO HOSPIÇO, Nº875, ESQUINA COM A AV. VISC. DE SUASSUNA, BAIRRO DA BOA VISTA EM RECIFE - PE.

(ATUALIZAÇÃO DE PROJETO ANTERIOR DATADO DE 23/02/2016)

RELAÇÃO DE PRANCHAS:

01/01 FACHADA

REVISÕES:

R.01  
R.02 - 29/09/2017  
(Otimização da divisão dos painéis)

TEMA DA PRANCHA:  
FACHADA

NÚMERO DA PRANCHA:

01/02

OBSERVAÇÕES:

1. CONFERIR COTAS NO LOCAL.

RESPONSÁVEL TÉCNICO/PROJETO DE ARQUITETURA

RESPONSÁVEL TÉCNICO/CONSTRUÇÃO

PROPRIETÁRIO: MINISTÉRIO PÚBLICO DE PERNAMBUCO/  
PROCURADORIA GERAL DE JUSTIÇA

#### LEGENDA

- CONSTRUIR
- DEMOLIR

REFLETOR DE LED 100W , TEMPERATURA DE COR 4.000K - TIPO NANOLED, OU EQUIVALENTE TÉCNICO. (Indicados na fachada da Av. Suassuna) - sob a laje da marquise - aprox. 7.00m de altura, 04 UNIDADES.



REFLETOR DE LED 50W , TEMPERATURA DE COR 4.000K - TIPO NANOLED, OU EQUIVALENTE TÉCNICO. (Indicados na fachada da Rua do Hospício) a 3.00m de altura, 04 UNIDADES.



SPOT DE LED DE SOBREPOR A SER DEFINIDO.

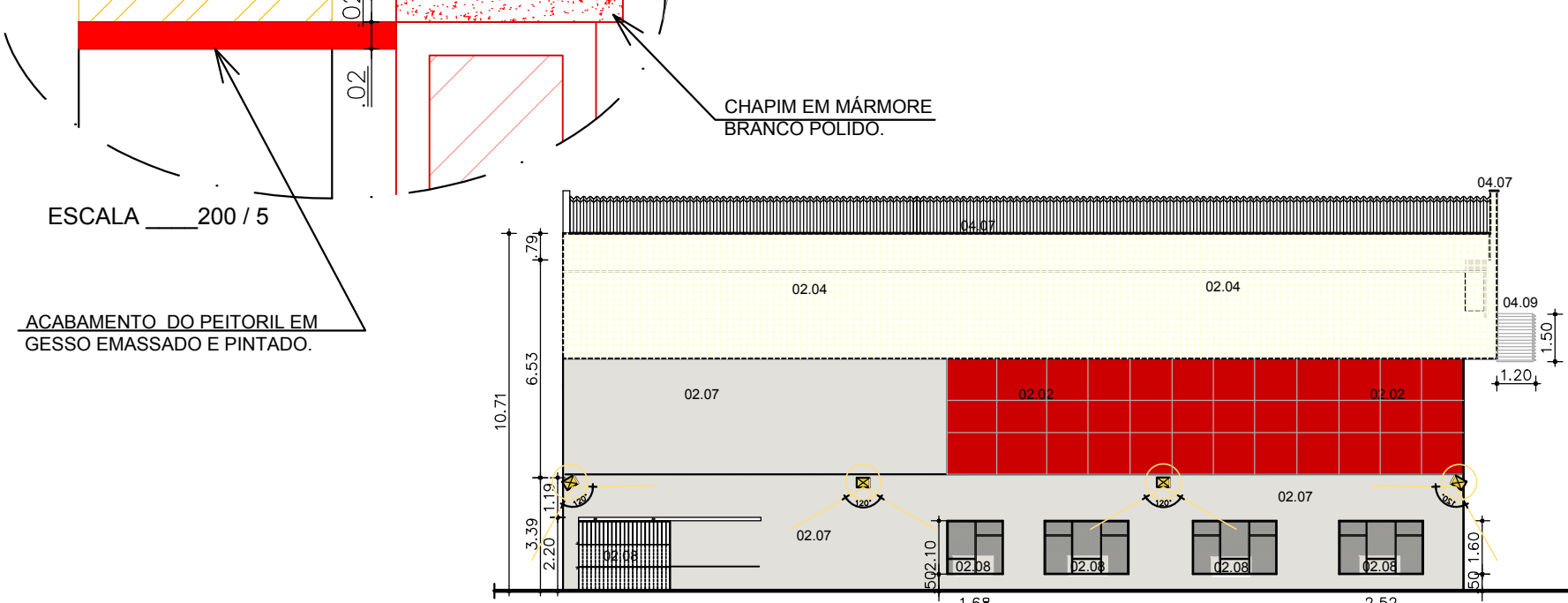
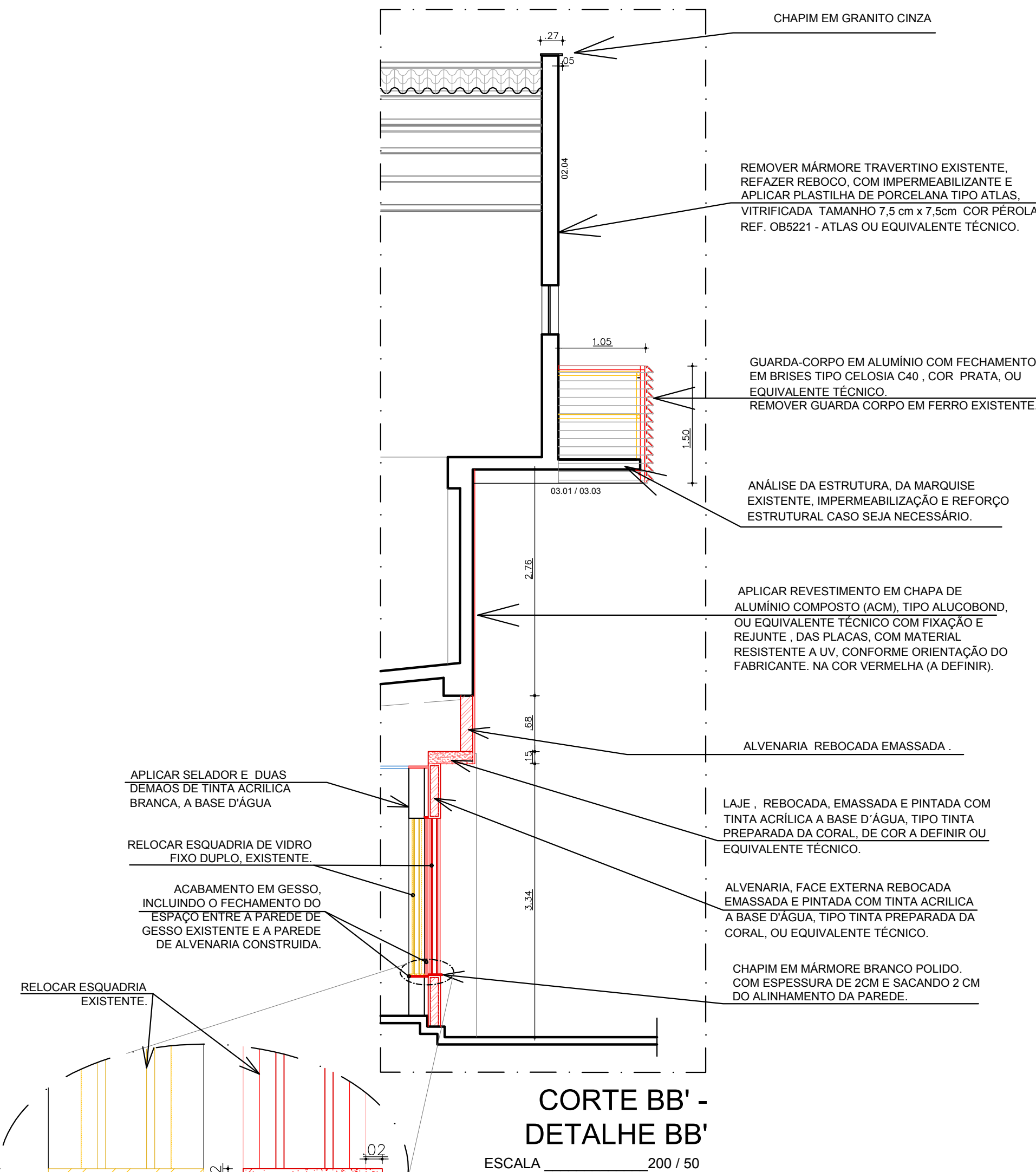

Fachada P/ Rua do Hospício

ESCALA 1/200

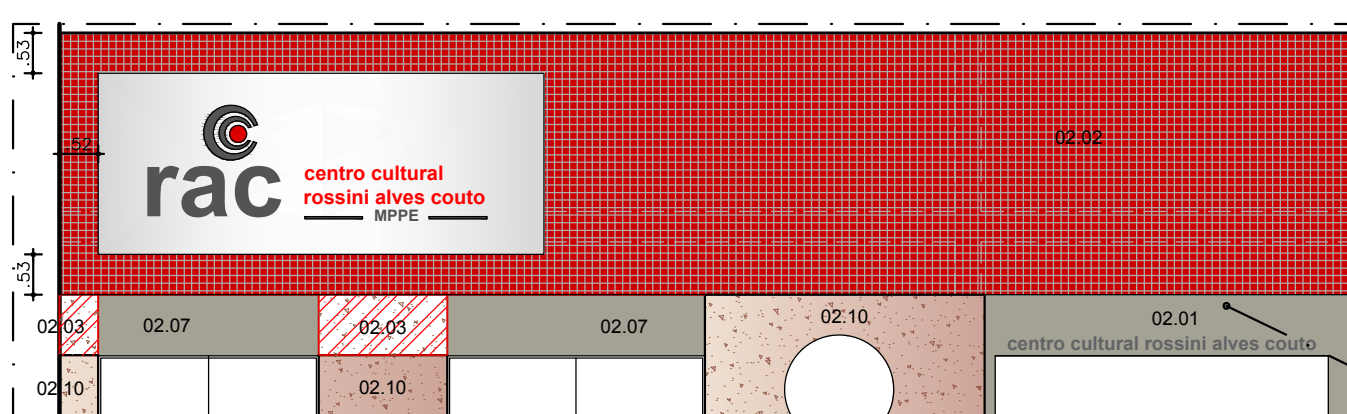

Localção Letreiro - Fachada P/ Rua Visc. Suassuna

ESCALA 1/200

#### ESPECIFICAÇÕES DE MATERIAIS:

##### 01 - PISOS:

01.01 - PISO EM MÁRMORE BRANCO, PLACAS DE MÁRMORE POLIDO (APROX. 50 x 70 cm) - COLORAÇÃO DA PEDRA EQUIVALENTE AO PISO EXISTENTE DO FOYER - CONFERIR MEDIDAS NO LOCAL.

##### 02 - PAREDES:

- 02.01 - ALVENARIA REBOCADA, EMASSADA E PINTADA COM TINTA ACRÍLICA A BASE D'ÁGUA, TIPO TINTA PREPARADA DA CORAL OU EQUIVALENTE TÉCNICO, EM COR A DEFINIR.
- 02.02 - APLICAR REVESTIMENTO EM CHAPA DE ALUMÍNIO COMPOSTO (ACM), TIPO ALUCOBOND, OU EQUIVALENTE TÉCNICO COM FIXAÇÃO E REJUNTE, DAS PLACAS, COM MATERIAL RESISTENTE A UV, CONFORME ORIENTAÇÃO DO FABRICANTE, NA COR VERMELHA (A DEFINIR).
- 02.03 - COMPLEMENTAR REVESTIMENTO DE MÁRMORE TRAVERTINO, COM COLORAÇÃO PARECIDA, ATÉ A ALTURA DAS PAREDES DA FACHADA, NO TERREO, COM ESTE REVESTIMENTO.
- 02.04 - REMOVER REVESTIMENTO EM MÁRMORE RECOMPOR PAREDE EXTERNA REVESTIDA EM PASTILHA ATLAS 7,5cm X 7,5cm, COR PÉROLA, REF. OB5221, COM REJUNTE ESPECÍFICO PARA FACHADA, TIPO AR II QUARTZOLIT OU EQUIVALENTE TÉCNICO NA COR A DEFINIR.
- 02.05 - ALVENARIA REBOCADA, COM ADITIVO IMPERMEABILIZANTE.
- 02.06 - REMOVER PLACAS, REFAZER O REBOCO COM IMPERMEABILIZANTE.
- 02.07 - PINTURA COM TINTA ACRÍLICA A BASE D'ÁGUA, TIPO TINTA PREPARADA DA CORAL OU EQUIVALENTE TÉCNICO, EM COR A DEFINIR.
- 02.08 - APLICAÇÃO DE ANTI CORROSIVO E PINTURA COM ESMALTE SINTÉTICO A BASE DE ÁGUA NAS ESQUADRIAS DE FERRO EXISTENTES.
- 02.09 - REMOVER PAREDE DE ALVENARIA EXISTENTE.
- 02.10 - REVITALIZAR MÁRMORE TRAVERTINO EXISTENTE A SER MANTIDO.
- 02.11 - DEMOLIÇÃO DE ALVENARIA EXISTENTE.

02.12 - APLICAR SELADOR E DUAS DEMAS DE TINTA ACRÍLICA BRANCA A BASE D'ÁGUA, DA CORAL OU EQUIVALENTE TÉCNICO.

##### 03 - TETOS:

- 03.01 - LAJE PINTADA COM TINTA ACRÍLICA A BASE D'ÁGUA OU EQUIVALENTE TÉCNICO.
- 03.02 - EMASSAR E PINTAR FACE INFERIOR DA LAJE COM TINTA ACRÍLICA A BASE D'ÁGUA OU EQUIVALENTE TÉCNICO.
- 03.03 - ANÁLISE DA ESTRUTURA, IMPERMEABILIZAÇÃO E REFORÇO ESTRUTURAL (CASO SEJA NECESSÁRIO), DA MARQUISE EXISTENTE, ONDE SE ENCONTRAM AS UNIDADES EXTERNAS DOS SPLITS.
- 03.04 - ITEM CANCELADO.

##### 04 - OUTROS:

- 04.01 - ACABAMENTO DO PEITORIL EM GESSO, 2CM ABAIXO DO CHAPIM EM MÁRMORE, INCLUINDO O FECHAMENTO DO ESPAÇO ENTRE A PAREDE DE GESSO EXISTENTE E A PAREDE DE ALVENARIA CONSTRUÍDA.
- 04.02 - RELOCAR ESQUADRIA DE VIDRO FIXO DUPLO, EXISTENTE.
- 04.03 - CHAPIM EM MÁRMORE BRANCO POLIDO COM ESPESSURA DE 2CM E SACANDO 2 CM DO ALINHAMENTO DA PAREDE.
- 04.04 - REMOVER ESQUADRIA CIRCULAR (SERÁ NECESSÁRIO DEMOLIR ALVENARIA).
- 04.05 - VT 01 - INSTALAR ESQUADRIA DE VIDRO TEMPERADO FIXADO COM FERRAGENS TIPO SANTA MARINA OU EQUIVALENTE TÉCNICO, 3 FOLHAS, (VÃO TOTAL 2,92 X 2,43 m).
- 04.06 - VT 02 - INSTALAR ESQUADRIA DE VIDRO TEMPERADO FIXADO COM FERRAGENS TIPO SANTA MARINA OU EQUIVALENTE TÉCNICO, 3 FOLHAS, (VÃO TOTAL 3,41 X 2,43 m).
- 04.07 - CHAPIM EM GRANITO CINZA.
- 04.08 - PREVER INSTALAÇÃO PARA SISTEMA DE CFTV NAS FACHADAS.
- 04.09 - BRISE PARA FECHAMENTO DA MARQUISE DE AR CONDICIONADOS (importante: brise na fachada longitudinal, com fechamento nas laterais) TIPO CELOSIA C40, NA COR CINZA PRATA - HUNTER DOUGLAS - OU EQUIVALENTE TÉCNICO.

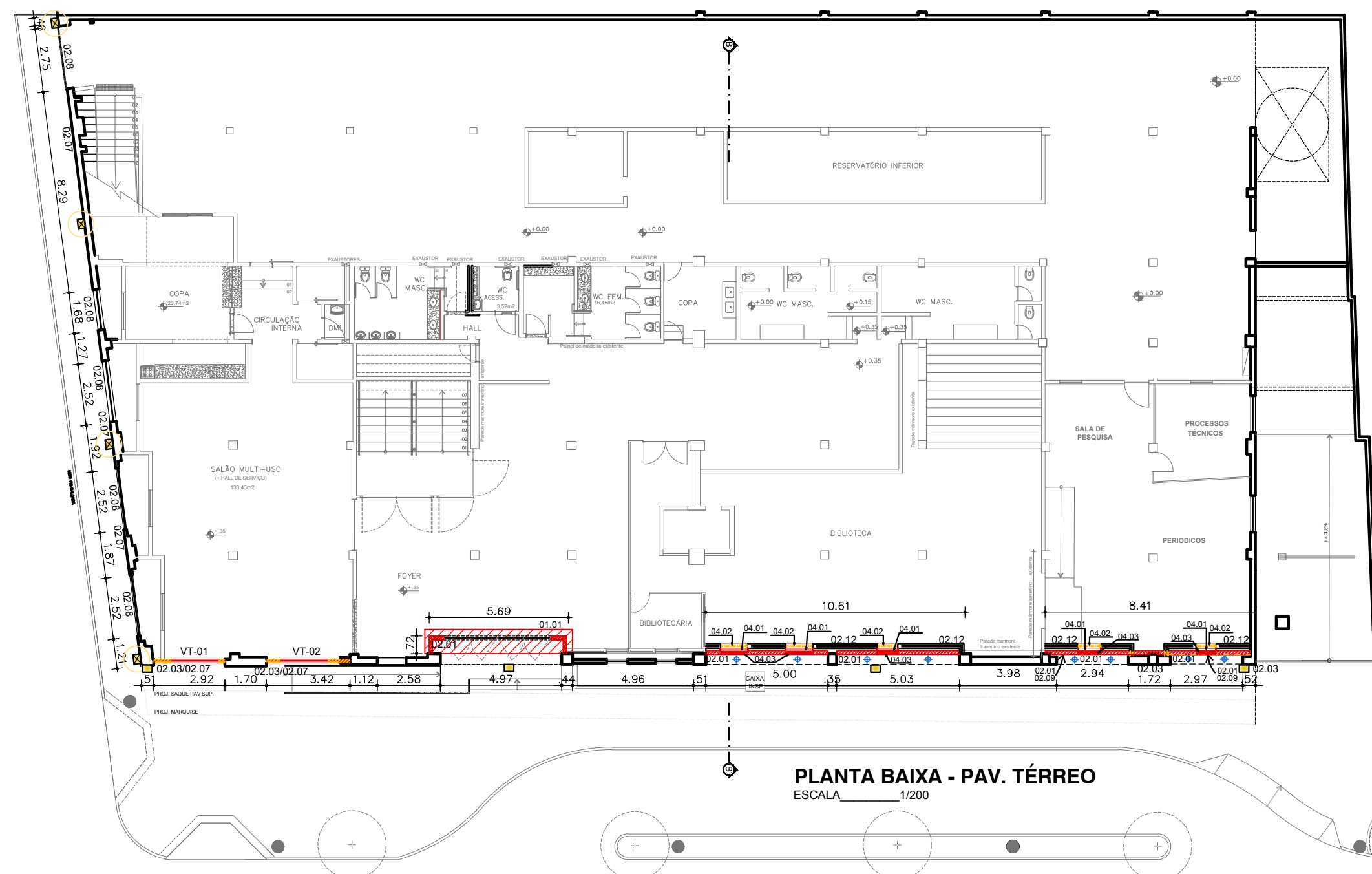

PLANTA BAIXA - PAV. TÉRREO

ESCALA 1/200

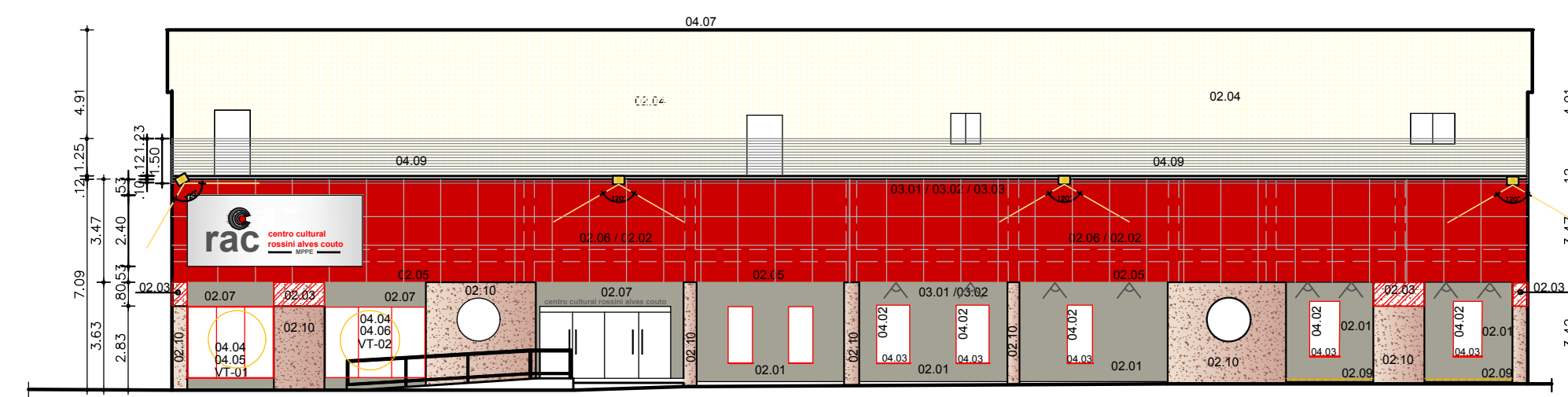

Fachada P/ Rua Visc. Suassuna

ESCALA 1/200

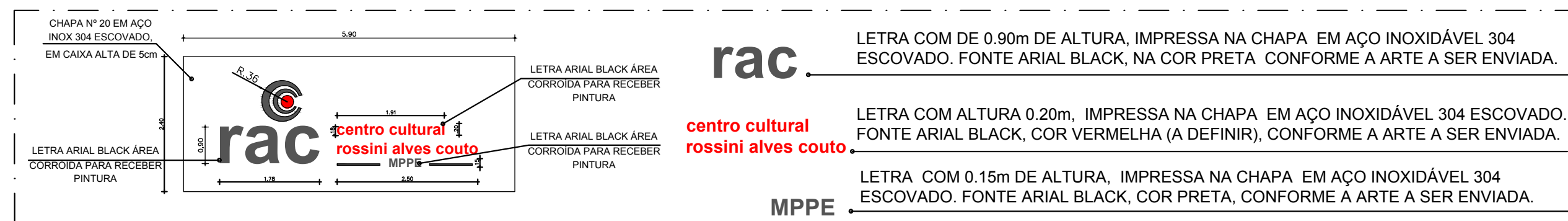

DETALHE LETREIRO DA FACHADA

LETREIRO EM CAIXA BAIXA (MINÚSCULAS), COM ALTURA DA MAIOR LETRA 0,18 m, EM AÇO INOXIDÁVEL 304, ESCOVADO. FONTE ARIAL BLACK, PROFUNDIDADE DAS LETRAS, 20 mm, CONFORME ARTE A SER ENVIADA.

DETALHE LETREIRO DA ENTRADA PRINCIPAL